



FSE
POR CAMPANIA
2014 - 2020



Istituto Comprensivo "NINO CORTESE"
Sede Centrale via B. Croce 38 - 80026 CASORIA (NA) Tel/Fax 081 7590420
C.F.: 93056830636 – Cod. Mecc.: NAIC8EN005
E-Mail: naic8en005@istruzione.it; naic8en005@pec.istruzione.it;
www.icninocortese.edu.it

Prot. 2699/b19

Casoria, 13 settembre 2021

A tutti i Genitori
Scuola secondaria di I grado
Al DSGA
Loro sede

Oggetto: Orario provvisorio dal 15 settembre scuola secondaria di I grado

Si comunica l'orario che le classi della scuola secondaria di primo grado seguiranno a partire dal 15 settembre 2021

Dal 15 al 17 settembre tutte le classi, nei rispettivi plessi, osserveranno un orario costituito da 4 moduli di 50 ore

1 ^a ora	8.00 – 8.50
2 ^a ora	8.50 – 9.40
3 ^a ora	9.40 – 10.30
4 ^a ora	10.30 – 11.20

Dal 20 settembre e fino a nuova comunicazione tutte le classi osserveranno un orario provvisorio di 5 moduli orario di 50 minuti così articolati

1 ^a ora	8.00 – 8.50
2 ^a ora	8.50 – 9.40
3 ^a ora	9.40 – 10.30
4 ^a ora	10.30 – 11.20
5 ^a ora	11.20 – 12.10

Per evitare assembramenti all'esterno e all'interno dell'edificio scolastico è stato predisposto un orario scaglionato di ingresso e sono stati individuati diversi varchi di accesso per ogni sede. Tali varchi ed orari di ingresso restano validi fino ad eventuali nuove comunicazioni. Si prega l'utenza del secondo turno (alunni ed accompagnatori) di non raggiungere gli spazi esterni dell'edificio scolastico prima delle ore 8.00.

Sede Centrale

Classe	Ora di ingresso	Varco di ingresso
1E	8.10	Androne varco B
2E	8.00	Scale (segreteria) varco D
3E	8.00	Rampa (scivolo) varco C
1F	8.00	Rampa (scivolo) varco C
2F	8.00	Androne varco B
3F	8.10	Scale (segreteria) varco D
1G	8.00	Scale (segreteria) varco D
2G	8.10	Scale (segreteria) varco D
3G	8.00	Rampa (scivolo) varco C
1H	8.00	Androne varco B
2H	8.10	Androne varco B
3H	8.10	Androne varco B
1I	8.00	Scale (segreteria) varco D
3I	8.10	Scale (segreteria) varco D

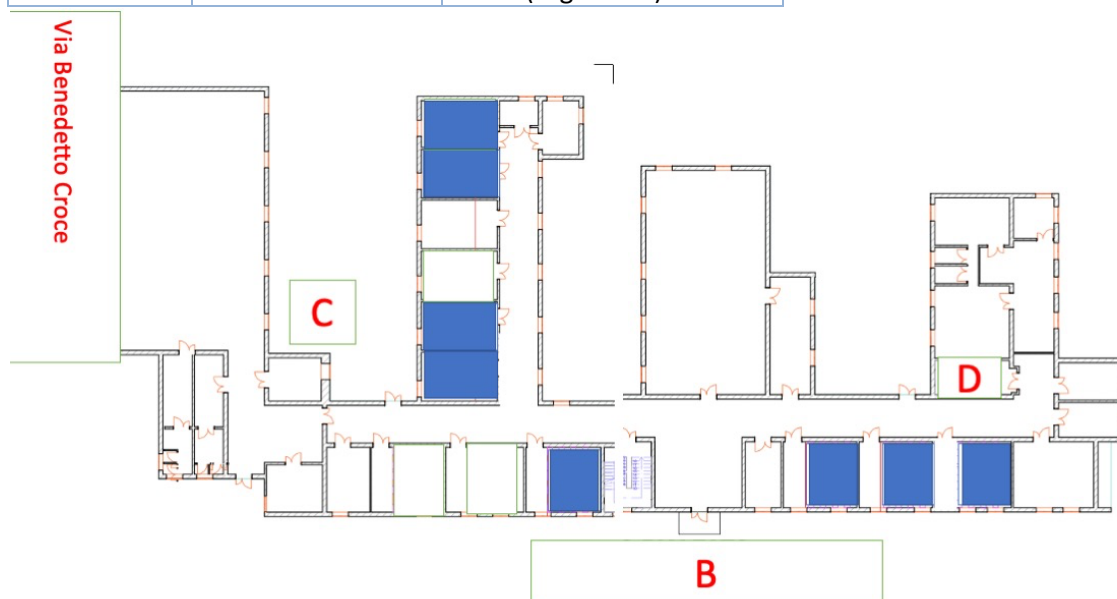

Sede centrale

Plesso Bellini

Classe	Ora di ingresso	Varco di ingresso
1A	8.00	varco F
2A	8.10	varco B
3A	8.10	varco C
1B	8.00	varco C
2B	8.10	varco B
3B	8.00	varco D
1C	8.00	varco B
2C	8.10	varco C
3C	8.00	varco B
1D	8.00	varco A
2D	8.10	varco D
3D	8.10	varco D

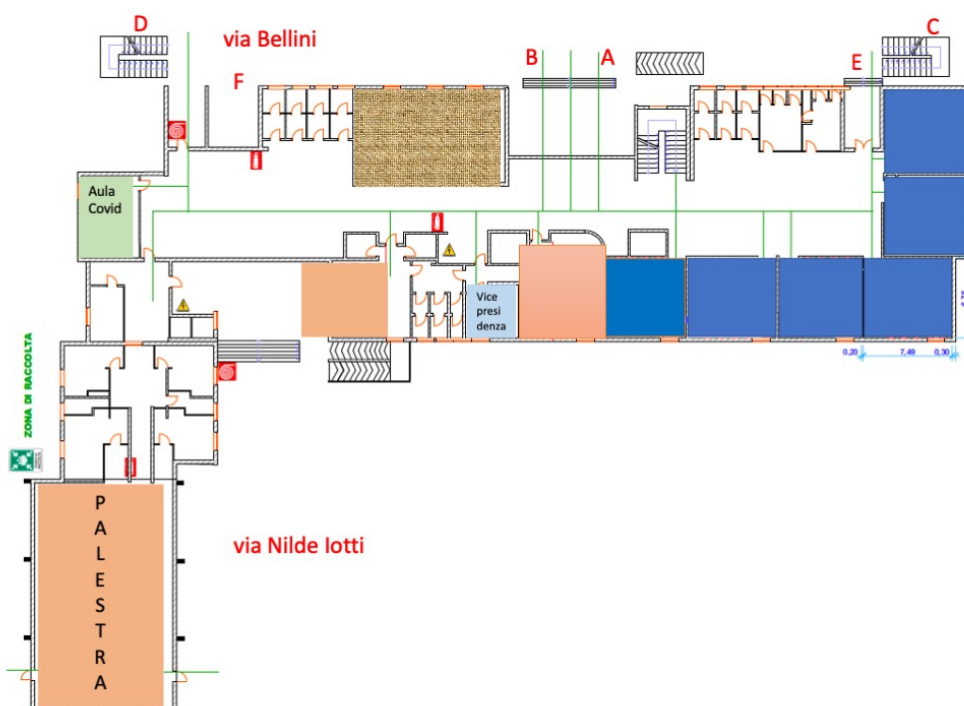

Gli alunni che entrano da via Nilde Iotti attraverseranno l'androne interno della scuola per avvicinarsi al proprio varco

Il Dirigente Scolastico
Prof. Luigi Storino
*Firmato digitalmente ai sensi del C.A.D.
e norme connesse*